

- Ⓐ CONSOLIDAMENTO DELLA VOLTA SOTTO-ABSIDALE MEDIANTE CERCHIATURA CON CAVO DI ACCIAIO INOX. ALL'ESTERNO IL CAVO È INSERITO NELL'INCAVO DEL FINITO BUGNATO CHE CARATTERIZZA L'AFFACCIO DEL PIANO DELLA CRIPTA NEL CORTEILLETTO AL DI SOTTO DEL LIVELLO DI VIA SFORZA
- Ⓑ RIFACIMENTO DEL SOLAIO ANNALORATO PER INFILTRAZIONI D'ACQUA MEDIANTE:
 - RIMOZIONE DELLA PAVIMENTAZIONE IN PIETRA
 - RIMOZIONE DEL SOLAIO IN TAVELLE DI LATERIZIO ANNALORATE
 - FORMAZIONE DI NUOVO SOLAIO IN C.A.
 - FORMAZIONE DI IMPERMEABILIZZAZIONE
 - RIMESSA IN OPERA DELLA PAVIMENTAZIONE
- Ⓒ TAMPONAMENTO MEDIANTE NUOVO MURO IN CALCESTRUZZO ALVEOLARE AUTOCALAVATO, SP. CM 17, E SERRAMENTO IN FERRO E VETRO DELL'ACCESSO ALLA CAMERA SEPOLCRALE
- Ⓓ NUOVO MURO IN MATTONI AD UNA TESTA AD INTEGRAZIONE DELLA PORZIONE MANCANTE DEL TAMPONAMENTO VERSO LA CAMERA SEPOLCRALE
- Ⓔ FORMAZIONE DI CONTROPARETE IN CALCESTRUZZO ALVEOLARE AUTOCALAVATO, SP. CM 8, PER IL RAGGIUNGIMENTO DELLA CLASSE REI 120 VERSO I LOCALI DELL'ARCHIVIO, E MESSA IN OPERA DI PORTA REI 120 PER CONSENTIRE L'ISPEZIONE DEGLI IMPIANTI.
- Ⓕ SOSTITUZIONE DI PORTE PER MODIFICA DEI VERSI D'APERTURA E/O COMPARTIMENTAZIONE ANTINCENDIO
- Ⓖ CANCELLI IN FERRO

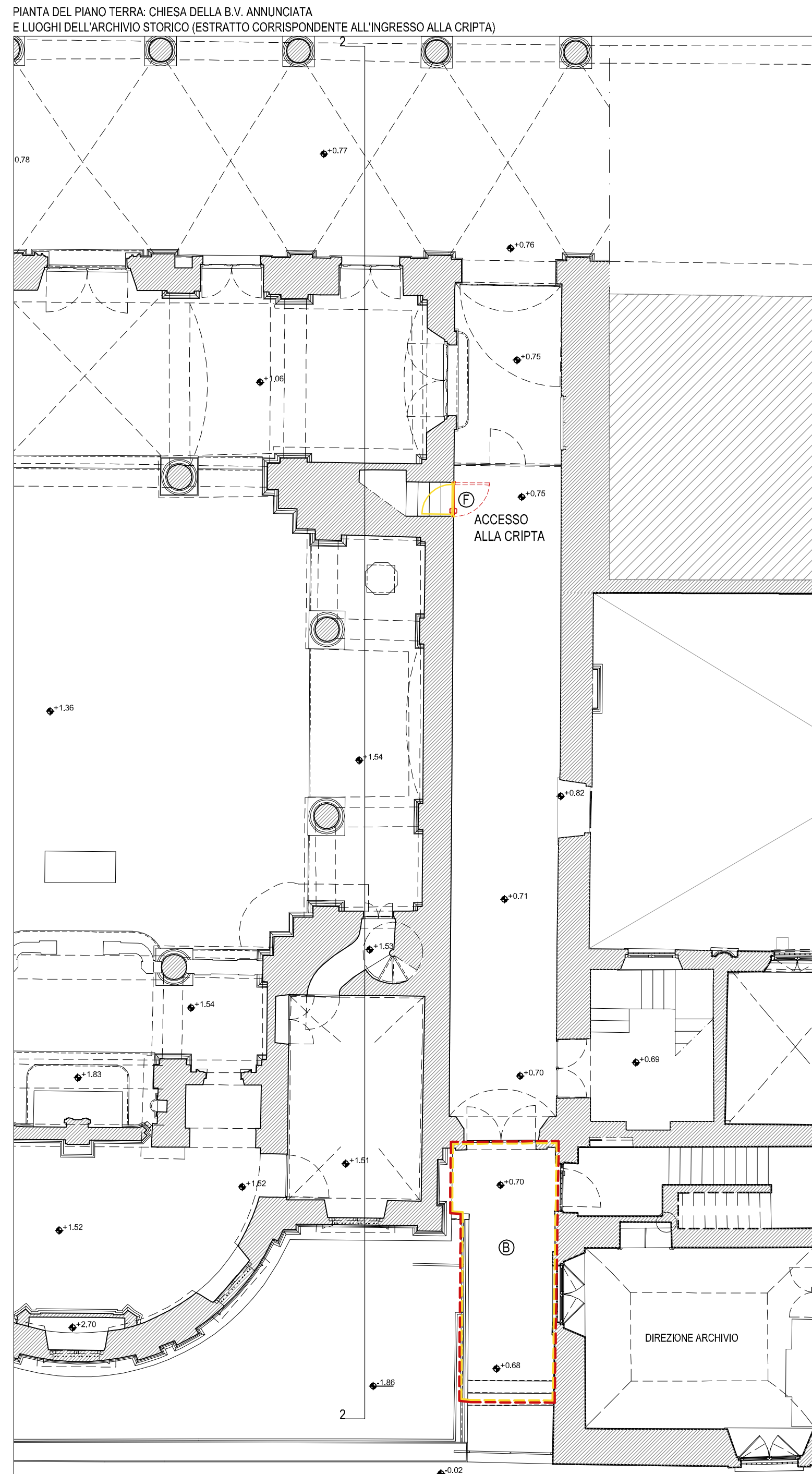
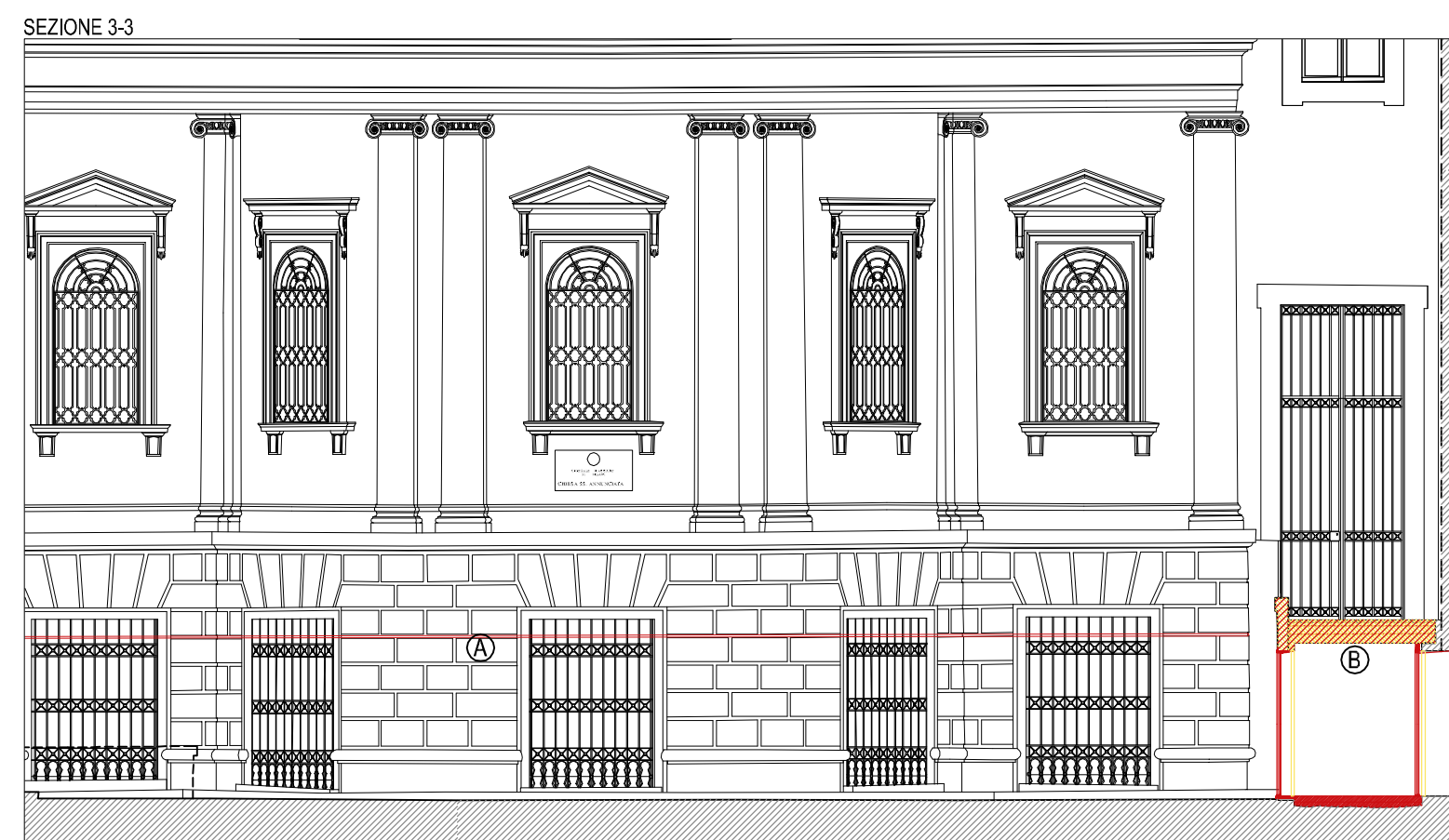

DEMOLIZIONI E RIMOZIONI
 NUOVE COSTRUZIONI E INTEGRAZIONI

INTERVENTI PER LA CONSERVAZIONE DELLA CRIPTA E DEL SACELLO DEI CADUTI DELLE CINQUE GIORNATE DI MILANO

CHIESA DELLA B.V. ANNUNCIATA, OSPEDALE MAGGIORE DI MILANO



fase PROGETTO DEFINITIVO
 n° ordine tavola 10/24
 data 30/09/2011
 modificata n° 001
 data modifica 25/11/2011
 esecutore BNMFRZ
 revisore MZZFNC
 archiviazione 282_CFR_01.pdf

committente
 FONDAZIONE IRCCS CA' GRANDA
 Ospedale Maggiore PEDIATRIA
 via Francesco Sforza 28
 20121 Milano

progetto
 LUSSIGNOLI ASSOCIATI
 Società di Ingegneria S.R.L.
 arch. Luciano Lussignoli, arch. Fabrizio Bonomi,
 geom. Claudio Farilli, arch. Francesco Maccio
 25125 Brescia, via Comica 118
 C.F.P. n° 02019500265 - P.E.A. 03460082
 tel. 0302421139 - fax 0302478872
 studio@lussignoli.com

direttore tecnico
 arch. Luciano Lussignoli

progettista
 arch. Luciano Lussignoli, arch. Fabrizio Bonomi

coordinatore del progetto
 arch. Fabrizio Bonomi

collaboratori
 arch. Milena Codenotti, ing. Pierluigi Maranesi,
 ing. Andrea Moreschi, ing. Annamaria Plebari,
 arch. Maria Laura Tonni, arch. Michela Vieno

consulenti per il progetto
 arch. Mariangela CARLESSI
 24022 - Albano Lombardo (Bz)
 via Giuseppe Mazzini 65
 www.bulkingcc.com
 arch. Alessandra KLUZER
 20123 - Milano
 via Aurelio Saffi 23
 www.bulkingcc.com

consulente per il consolidamento strutturale
 Development & Project
 ing. Davide PINI
 24123 - Bergamo, via E. Rassi 6
 tel. 035 216671
 studio.develop@protonmail.com