

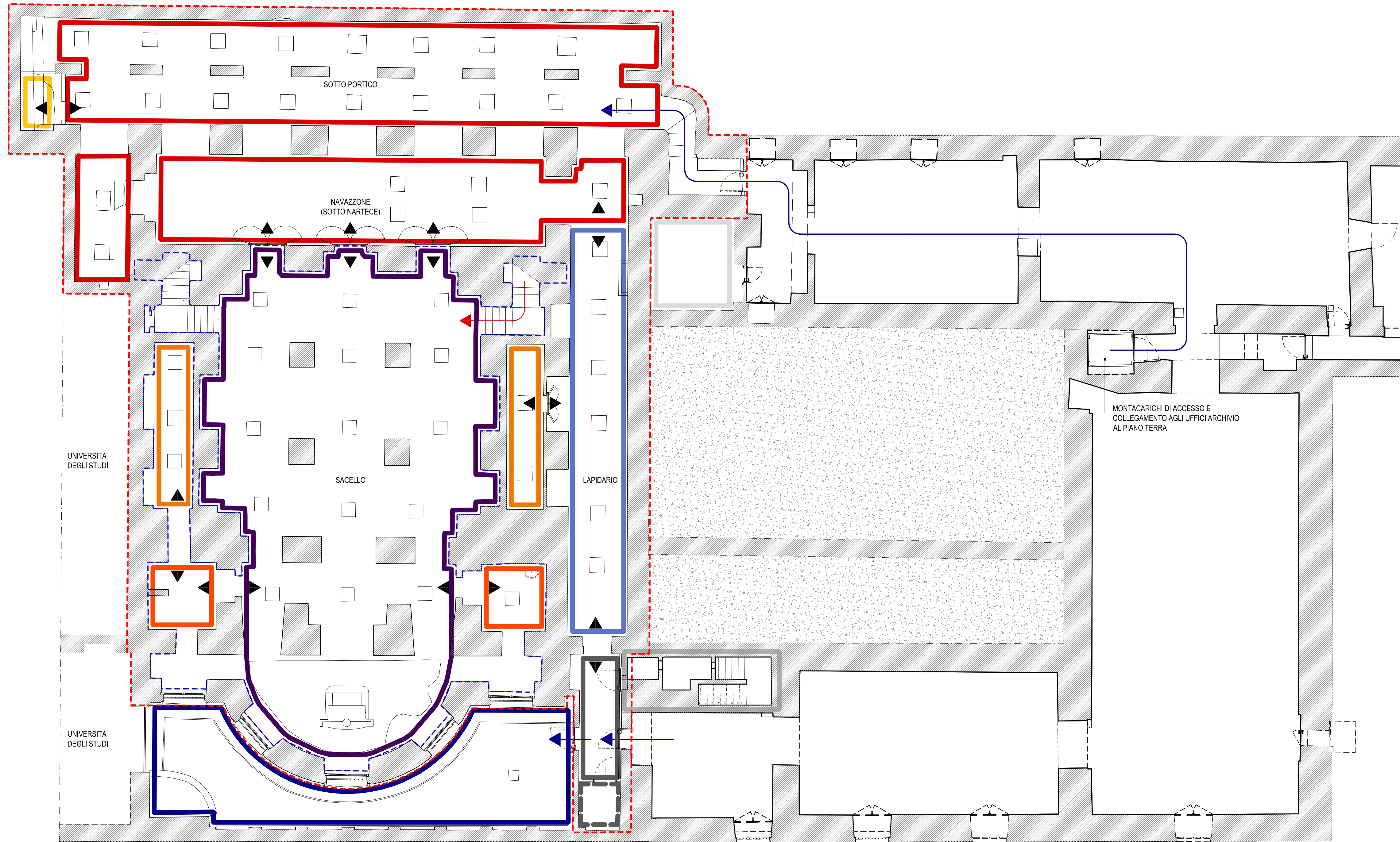

PLANIMETRIA STORICA DELLA CA' GRANDA IN GIALLO LA PORZIONE DI PROPRIETA' DELL'OSPEDALE MAGGIORE DI MILANO



-  SACELLO DELLE CINQUE GIORNATE - SPAZIO VISITABILE
-  AMBIENTI PER L'ALLESTIMENTO DELLA COLLEZIONE ANATOMOPATOLOGICA "MANGIAGALLI"
-  SPAZI ATTREZZATI PER GLI STUDI ANATOMOPATOLOGICI SUI RESTI CUSTODITI NELLE CAMERE SEPOLCRALI
-  DEPOSITI E SPAZI A SUPPORTO DELLE ATTIVITA' DI STUDIO
-  ACCESSO ALLA CAMERA SEPOLCRALE
-  ALLESTIMENTO DEL LAPIDARIO
-  DISIMPEGNO FRA LA CRIPTA E L'ARCHIVIO
-  LOCALE ACCESSORIO
-  SCALA NON IN USO, PARZIALMENTE INTERRATA, DI CUI POTRA' ESSERE VALUTATA LA POSSIBILITA' DI RECUPERO
-  SERVIZI IGIENICI ESISTENTI NEI LOCALI DELL'ARCHIVIO
-  CAVEDIO RETROSTANTE L'ABSIDE
-  PASSAGGI FRA GLI AMBIENTI
-  ACCESSO DALL'ARCHIVIO
-  ACCESSO DAL CORRIDOIO TRA VIA SFORZA E CORTILE RICHIANINO (ACCESSO STUDIOSI E VISITATORI)

commitente  
 FONDAZIONE IRCCS CA' GRANDA  
 Ospedale Maggiore P.le Francesco Sforza 28  
 20121 Milano

progetto  
 LUSSIGNOLI ASSOCIATI  
 Società di Ingegneria S.R.L.  
 arch. Luciano Lussignoli, arch. Fabrizio Bonomi,  
 geom. Claudio Faralli, arch. Francesco Mazzo  
 25125 Brescia, via Comica 118  
 C.F.P. n. 02019500265 - tel. 030460082  
 tel. 030428139 - fax 0302478072  
 studio@lussignoli.com

direttore tecnico  
 arch. Luciano Lussignoli  
 progettista  
 arch. Luciano Lussignoli, arch. Fabrizio Bonomi  
 coordinatore del progetto  
 arch. Fabrizio Bonomi  
 collaboratori  
 arch. Milena Codenotti, ing. Pierluigi Maranesi,  
 ing. Andrea Moreschi, ing. Annamaria Plebari,  
 arch. Maria Laura Tonni, arch. Michela Vieno

consulenti per il progetto  
 arch. Mariangela CARLESSI  
 24022 - Albano Lombardo (Ba)  
 via Giuseppe Mazzini 65  
 www.bulkingcc.com  
 arch. Alessandra KLUZER  
 20123 - Milano  
 via Aurelio Saffi 23  
 www.bulkingcc.com

consulente per il consolidamento strutturale  
 Development & Project  
 ing. Davide Pini  
 24123 - Bergamo, via E. Rassi 6  
 tel. 035 216671  
 studio.development@gmail.com

**INTERVENTI PER LA CONSERVAZIONE DELLA CRIPTA E DEL SACELLO DEI CADUTI DELLE CINQUE GIORNATE DI MILANO**

CHIESA DELLA B.V. ANNUNCIATA, OSPEDALE MAGGIORE DI MILANO



fase  
**PROGETTO DEFINITIVO**  
 tavola  
**PROGETTO**  
 titolo  
**SCHEMA DEGLI ACCESSI, DEI PERCORSI E DELLE DESTINAZIONI D'USO**

n. tavola  
 PR-01

progetto n°  
 282  
 scala  
 1: 100  
 n° ordine tavola  
 14/24  
 data  
 30/09/2011  
 modifica n°  
 001  
 esecutore  
 BNMFRZ  
 revisore  
 BNMFRZ  
 data modifica  
 25/11/2011  
 archiviazione  
 282\_PR\_01.pdf