



PLANIMETRIA STORICA DELLA CA' GRANDA. IN GIALLO LA PORZIONE DI PROPRIETA' DELL'OSPEDALE MAGGIORE DI MILANO

- ± 0.00 = quota altimetrica relativa alla quota zero derivante dal precedente rilievo del 2004 dei vani dell'archivio
- h=x.xx = altezza vano
- ht=x.xx = altezza sotto trave
- hc=x.xx = altezza in chiave
- $\frac{x.xx}{x.xx}$ = larghezza foro / altezza foro
- hd=x.xx = altezza davanzale
- (hg)=0,07 = altezza gradino

- PERIMETRO DELL'AREA DI INTERVENTO
- PERIMETRO DEL SACELLO

Rilievo longimetrico strumentale, su base topografica e fotogrammetrica, e modelli rappresentativi delle sale capitolari e vani annessi, Politecnico di Milano, Dipartimento di Progettazione dell'Architettura, Laboratorio di Analisi e Modelli Morfologici dell'Architettura, Prof. Vittorio Ugo, Prof.ssa Giovanna Massari (2004-2005)

Rilievo longimetrico - dimensionale su base topografica della Chiesa della BV Annunziata e dei luoghi annessi, CSG Palladio srl, Vicenza (2010)

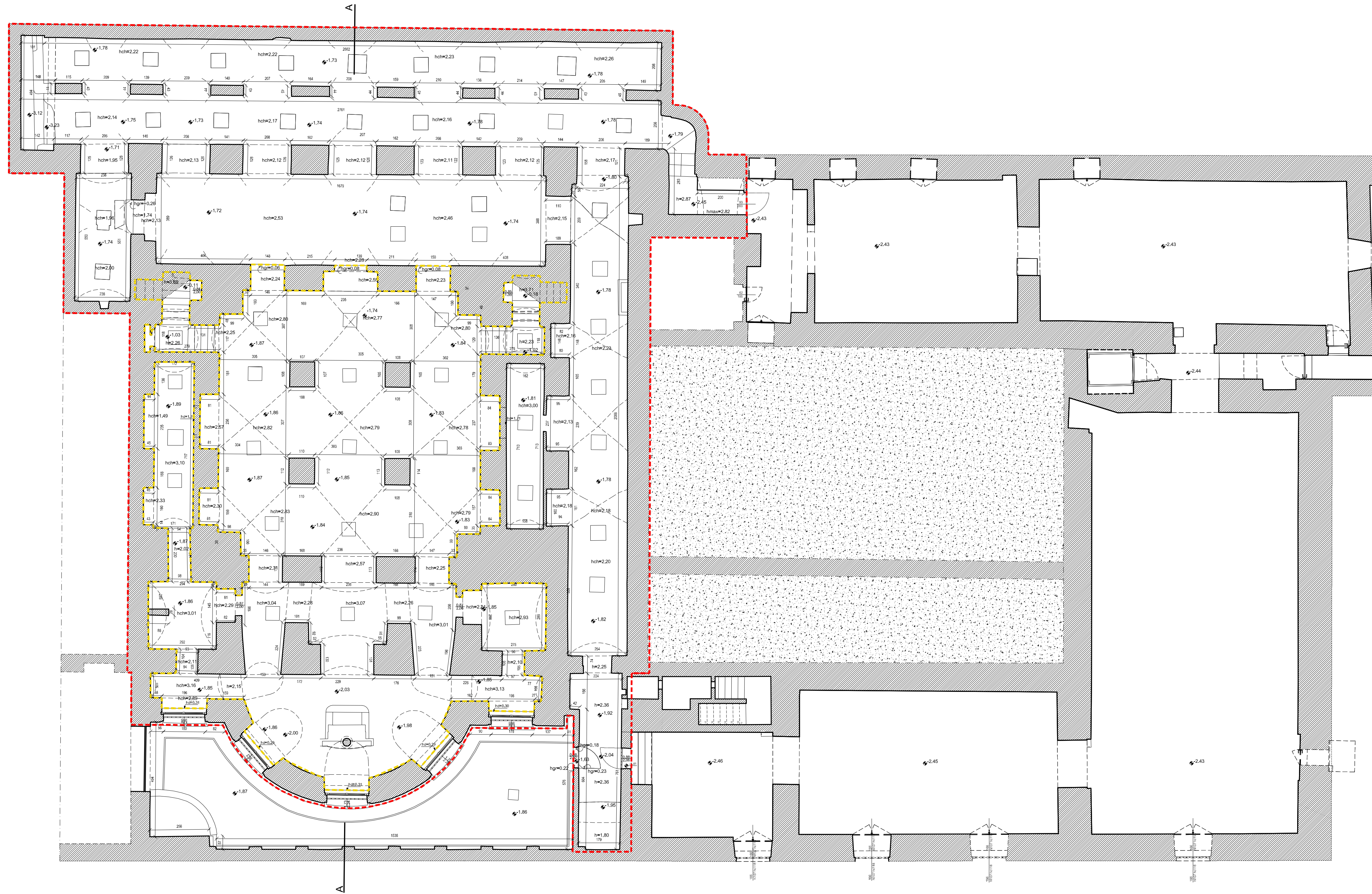

committente
 FONDAZIONE IRCCS CA' GRANDA
 OSPEDALE MAGGIORE DI MILANO
 via Francesco Sforza 28
 20121 Milano

progetto
 LUSSIGNOLI ASSOCIATI
 Società di Ingegneria S.R.L.
 arch. Luciano Lussignoli, arch. Fabrizio Bonomi,
 geom. Claudio Farilli, arch. Francesco Mazzo
 25125 Brescia, via Comica 118
 C.F.P. n. 02019500265 - P.E.A. 03460052
 tel. 030242133 - fax 0302478872
 studio@lussignoli.com

direttore tecnico
 arch. Luciano Lussignoli
 progettista
 arch. Luciano Lussignoli, arch. Fabrizio Bonomi
 coordinatore del progetto
 arch. Fabrizio Bonomi
 collaboratori
 arch. Milena Codenotti, ing. Pierluigi Maranesi,
 ing. Andrea Moreschi, ing. Annamaria Plebari,
 arch. Maria Laura Tonni, arch. Michela Vieno

consulenti per il progetto
 arch. Mariangela CARLESSI
 24022 - Albano Lombardo (Ba)
 via Giuseppe Mazzini 55
 www.bccingoo.com
 arch. Alessandra KLUZER
 20123 - Milano
 via Aurelio Saffi 23
 www.bccingoo.com

consulente per il consolidamento strutturale
 Development & Project
 ing. Davide PINI
 24123 - Bergamo, via E. Rassi 6
 tel. 035 216671
 studio.development@gmail.com

INTERVENTI PER LA CONSERVAZIONE DELLA CRIPTA E DEL SACELLO DEI CADUTI DELLE CINQUE GIORNATE DI MILANO

CHIESA DELLA B.V. ANNUNCIATA, OSPEDALE MAGGIORE DI MILANO



fase
PROGETTO DEFINITIVO
 tavola
STATO DI FATTO
RILIEVO LONGIMETRICO DELLA CRIPTA E DEI DEPOSITI DELL'ARCHIVIO STORICO

progetto n°
 282
 scala
 1: 100
 n° ordine tavola
 02/24
 data
 30/09/2011
 modifica n°
 001
 esecutore
 BNMFRZ
 revisore
 MZZFNC
 data modifica
 25/11/2011
 archiviazione
 282_SDF_02.pdf