

VOLTE DEL SOTTOPORTICO: RICOSTRUITE NEL DOPOGUERRA CON LATERIZI INDUSTRIALI E MALTA DI CEMENTO. ALTERAZIONI PRESENTI: DEPOSITO INCOERENTE

VOLTE DEL SOTTOPORTECE ("NAVAZIONE"): RICOSTRUITE NEL DOPOGUERRA CON LATERIZI INDUSTRIALI E MALTA DI CEMENTO. ALTERAZIONI PRESENTI: DEPOSITO INCOERENTE

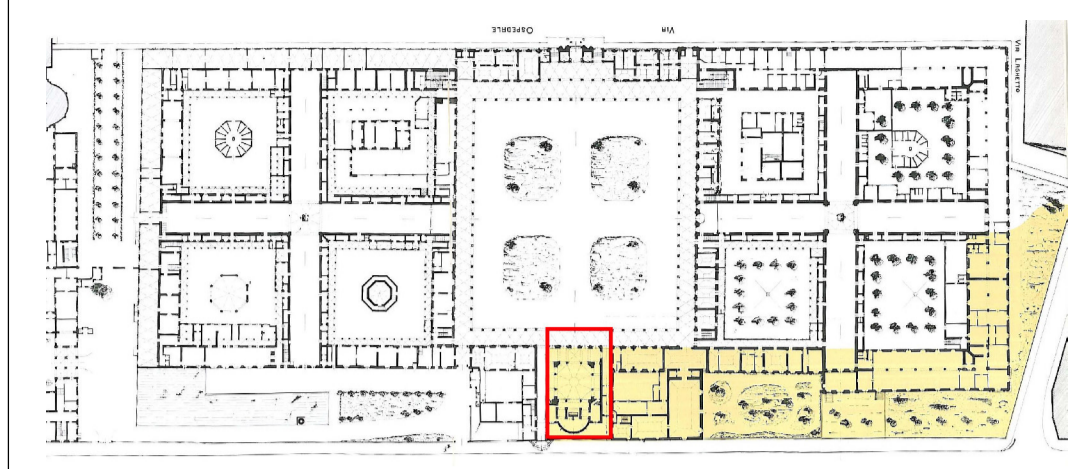

PLANIMETRIA STORICA DELLA CA' GRANDA IN GALLARATE. LA PORZIONE DI PROPRIETA' DELL'OSPEDALE MAGGIORE DI MILANO

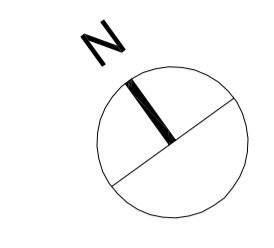

Degrado	Materiale
SCAGLIATURA	- muratura secentesca in laterizi
DISGREGAZIONE	- intonaci sei e ottocenteschi
ESFOLIAZIONE	- decorazione pittorica ottocentesca e riprese successive
DISTACCO	- intonaci: concentrato alla base dei pilastri e in volta
LACUNA	- intonaci sei e ottocenteschi
EFFLORESCENZE	- concentrate alla base dei pilastri e delle murature, sulla cornice e in chiave degli archi e delle volte
COMPRESENZA di deposito con disgregazione superficiale ed efflorescenze in piccole aree diffuse	- intonaci/dipinti murali
ALTERAZIONI CROMATICA	- intonaci ottocenteschi (all'imposta delle volte: alterazione pellicole protettive)
RIGONFIAMENTO	- intonaci sei e ottocenteschi
FESSURAZIONI E LESIONI NELLE VOLTE	
LESIONI NEI SETTI DELL'IMPOSTA DELLE VOLTE	

MAPPATURA ESEGUITA DALL'ARCH. JR CHIARA PAVESI

INTERVENTI PER LA CONSERVAZIONE DELLA CRIPTA E DEL SACELLO DEI CADUTI DELLE CINQUE GIORNATE DI MILANO

CHIESA DELLA B.V. ANNUNCIATA, OSPEDALE MAGGIORE DI MILANO



fase
PROGETTO DEFINITIVO

avviso
STATO DI FATTO

avviso
IPOGRAFIA DELLE VOLTE
CON INDIVIDUAZIONE DELLE LESIONI
E LA MAPPATURA DEI FENOMENI
DI ALTERAZIONE DEI MATERIALI

n. tavola
SDF-05

committente
FONDAZIONE BECS CA' GRANDA
Piazzola Milanese, Piazzola
Milano, Italia
Via Francesco Sforza 28
20121 Milano

progetto
LUSSIGNOLI ASSOCIATI
Società di ingegneria S.R.L.
arch. Luciano Lussignoli, arch. Fabrizio Bonomi,
arch. Claudio Favali, arch. Francesco Masini
25121 Brescia, via Corsica 118
C.P. P. Via 025160005 - PEA 0540002
tel. 030281311 - fax 030494102
studio@l-a-associati.com

direttore tecnico
arch. Luciano Lussignoli

progettista
arch. Luciano Lussignoli, arch. Fabrizio Bonomi

coordinatore del progetto
arch. Fabrizio Bonomi

collaboratori
arch. Milena Codonori, ing. Pierluigi Maranesi,
ing. Andrea Morsicchi, ing. Annamaria Ribera,
arch. Maria Laura Tonni, arch. Michela Vieno

consulenti per il progetto
arch. Mariangela CARLESSI
24021 - Albino (Lombardia) (Bg)
via Giuseppe Mezzini 05
www.balipg.com

arch. Alessandra KLUIZER
20121 - Milano
via Aurelia 54/55 23
www.balipg.com

consulente per il consolidamento strutturale
Development & Project
ing. Davide PINI
24121 - Bergamo, via E. Rossi 6
tel. 035 219871
www.ingegneri4ipini.it

progetto n°
282

scala
1:50

n° ordine tavola
05/24

data
30/09/2011

modifica n°
001

data modifica
25/11/2011

esecuzione
BNMFRZ

revisore
MZZFNC

archiviazione
282_SDF_05.pdf